Канал с решеткой для сбора воды от дорожек в саду и отмостки дома

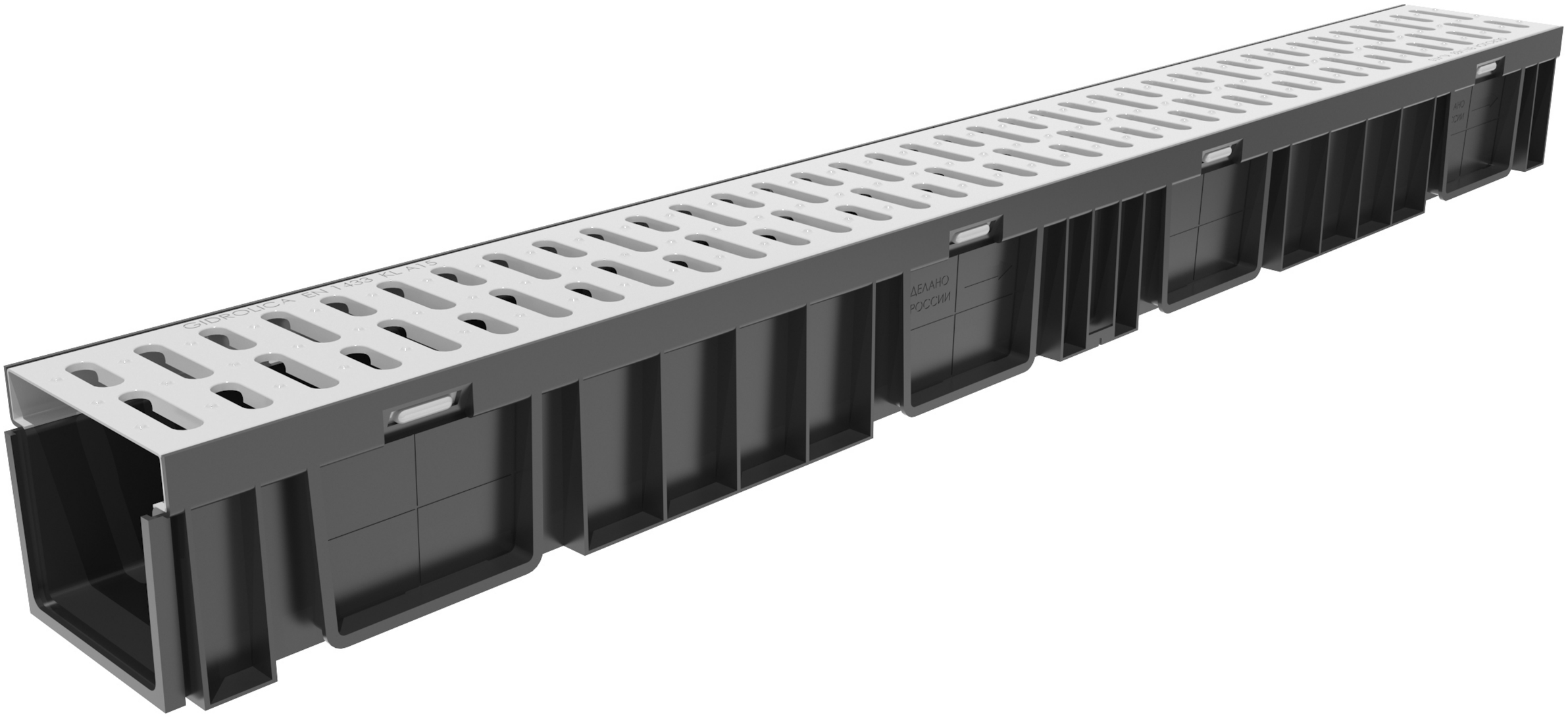

ОТВЕДЕНИЕ ВОД ОТ ОТМОСТКИ

A15

ПРОДЛЕНИЕ СРОКА СЛУЖБЫ ФУНДАМЕНТА ДОМА И ПЛИТКИ САДОВЫХ ДОРОЖЕК

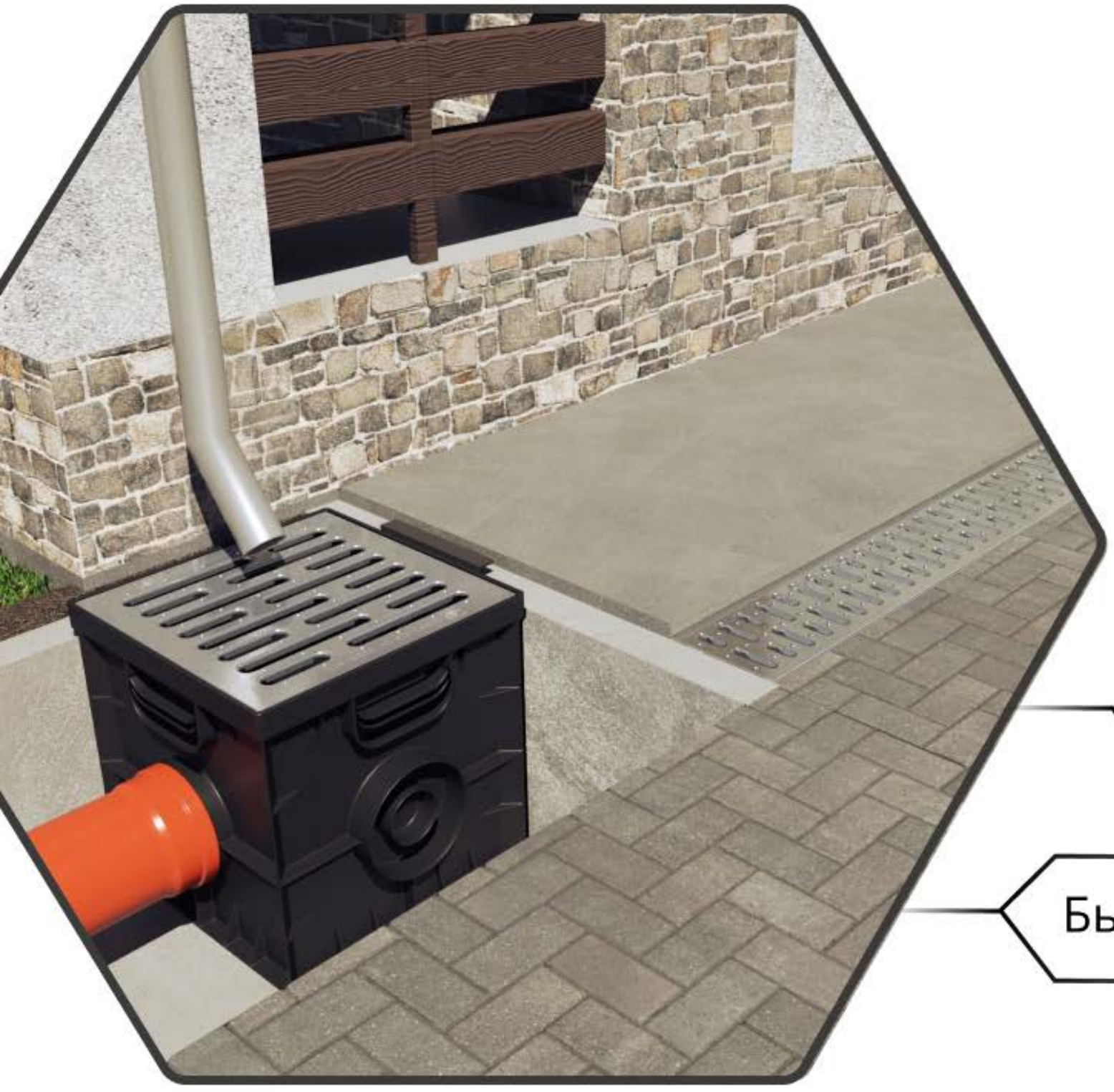

защита фундамента и покрытия отмостки

Быстрое отведение вод

ОТВЕДЕНИЕ ВОД ВДОЛЬ САДОВОЙ ДОРОЖКИ

A15

ПРОДЛЕНИЕ СРОКА СЛУЖБЫ ПЛИТКИ САДОВЫХ ДОРОЖЕК

всегда сухие дорожки

увеличение срока эксплуатации покрытия дорожек

ОТВЕДЕНИЕ ВОД В НИЗИНАХ

A15

ПРОДЛЕНИЕ СРОКА СЛУЖБЫ
ПЛИТКИ САДОВЫХ ДОРОЖЕК

быстрое отведение вод

не застаиваются лужи

УСИЛЕННАЯ КОНСТРУКЦИЯ

ребра жесткости лотка

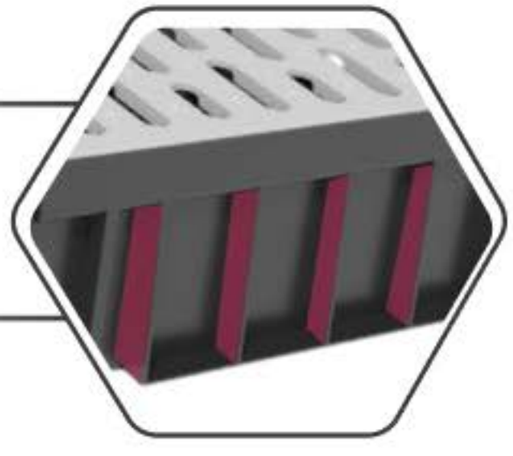

фланец углового и т-образного соединения лотков между собой

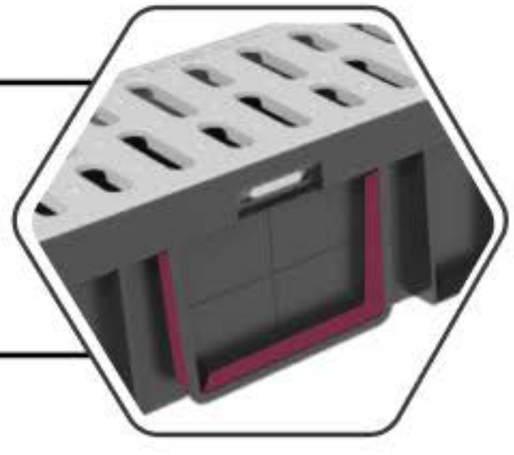

планка удержания в бенонной обойме

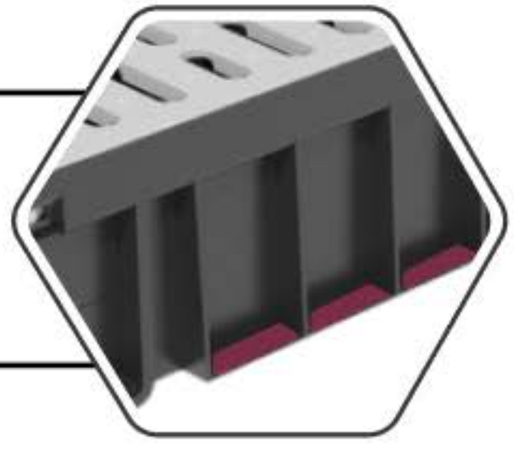

легко снять решетку поддев отверткой в месте пукли крепежа

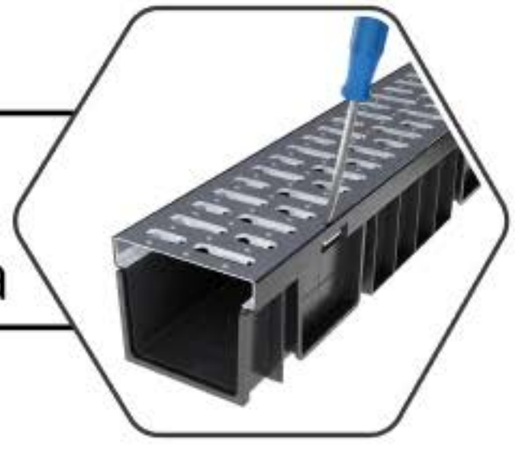

Д1000 х Ш115 х В96 мм

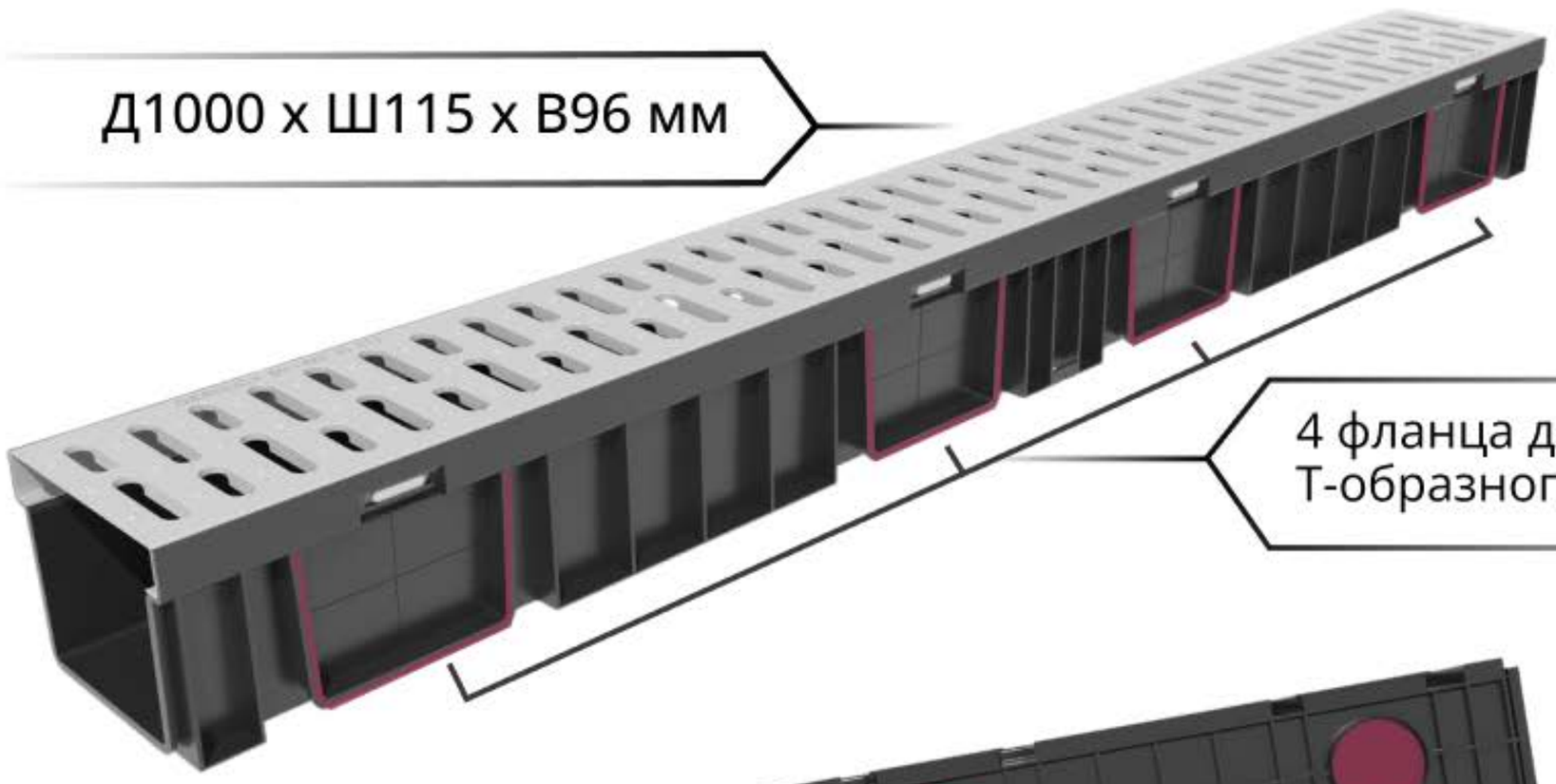

4 фланца для Т-образного соединения

4 фланца для соединения с трубой Ф70 мм, через переходник Ф110 мм

КОМПЛЕКТ ЗАГЛУШЕК GIDROLICA LIGHT

СОСТОИТ ИЗ ДВУХ ТИПОВ ЗАГЛУШЕК

Заглушка тип “Пластина”
гладкая и ровная

Сторона лотка под тип заглушки
“Пластина”, имеет паз под нее

Заглушка тип “Карман”
имеет паз, в который заводится
фланец лотка Light

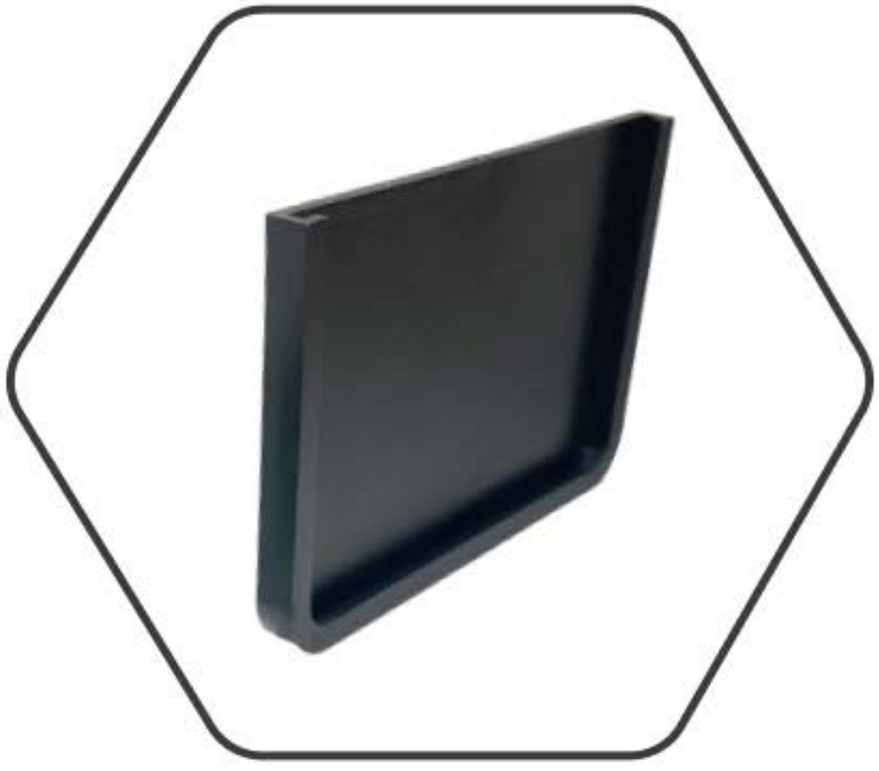

Сторона лотка с фланцем
под заглушку тип "Карман"

МОНТАЖ ТОРЦЕВОЙ ЗАГЛУШКИ

ДЛЯ ЛОТКОВ GIDROLICA LIGHT

Найдите сторону лотка с фланцем под заглушку типа “карман”. Промажьте герметиком паз заглушки

Снизу вверх оденьте заглушку промазанную герметиком на фланец лотка

Найдите сторону лотка с пазом под заглушку типа “пластина”. Промажьте герметиком паз лотка

Сверху вниз вставьте заглушку в паз лотка

ТИПОВАЯ СХЕМА

A15

СБОРКА ВОДООТВОДНЫХ ЛОТКОВ LIGHT

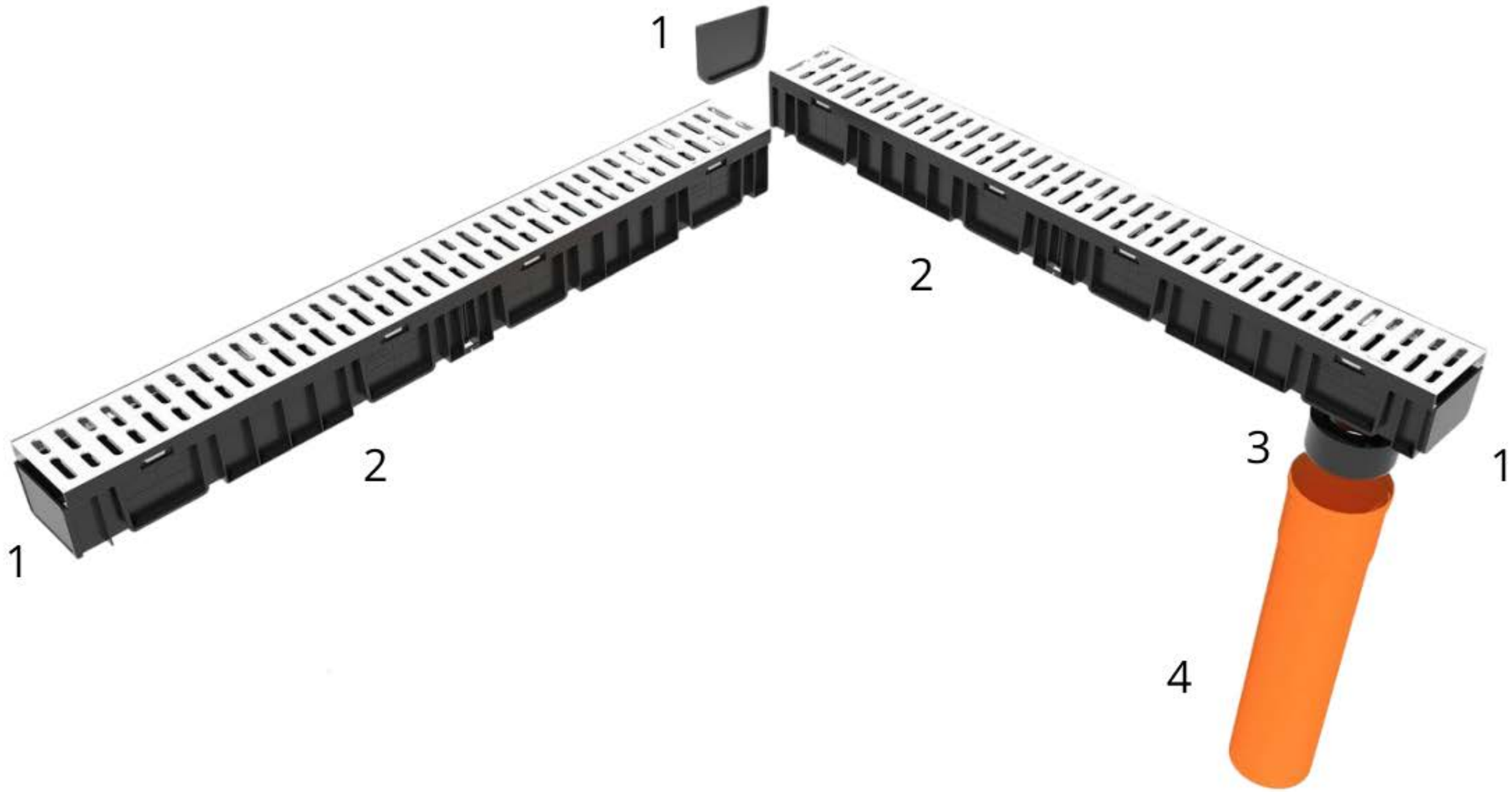

1 заглушка

2 лоток с решеткой

3 преходник на трубу Ф110 мм

2 труба Ф110 мм

СОЕДИНЕНИЕ ЛОТКОВ LIGHT ПО ПРЯМОЙ

Сверху на паз с герметиком опускаем фланец следующего лотка

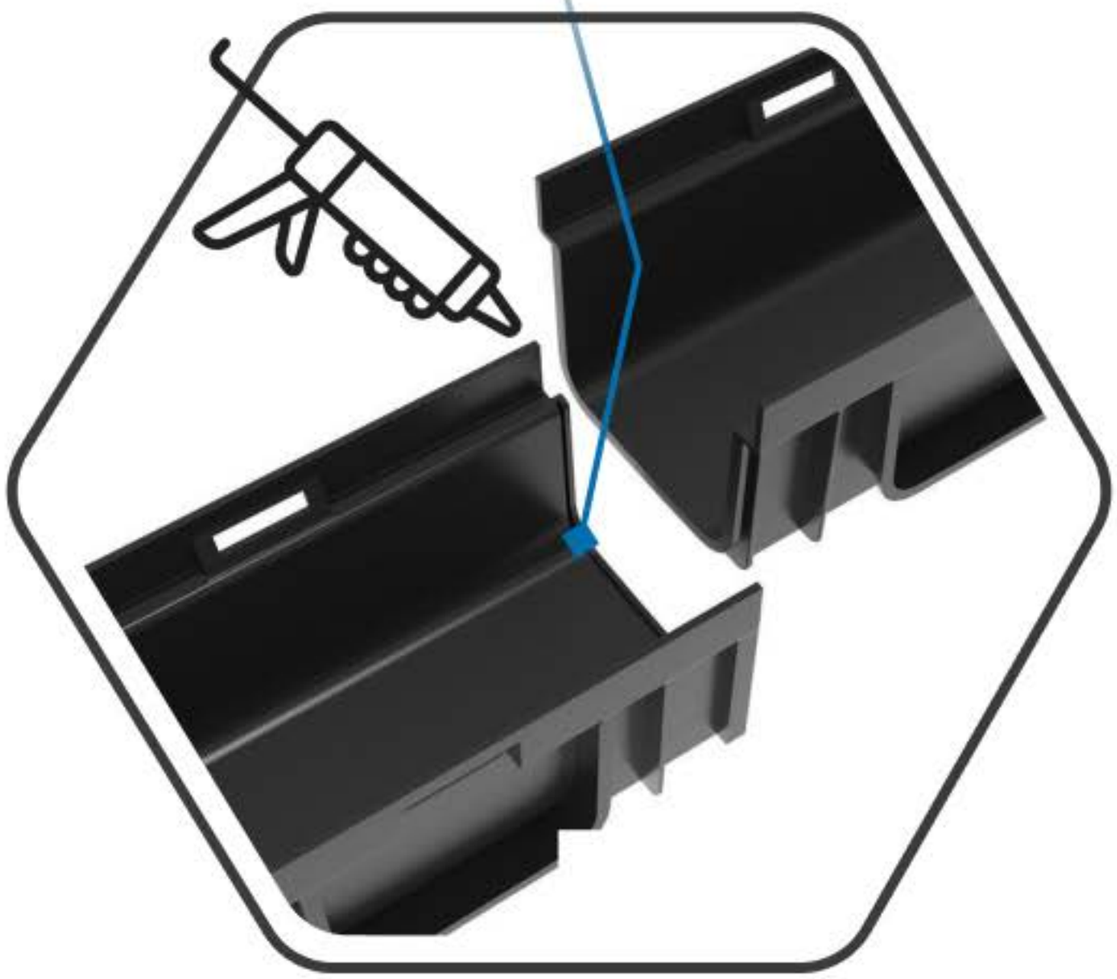

После соединения накрываем лотки решетками

* заливку стенок лотка бетонной обоймой, осуществляем только с установленными решетками. Решетки обязательно закрыть надежно пленкой на момент монтажа, что бы не допустить контакта с бетонной смесью, во избежание повреждения цинкового покрытия

СОЕДИНЕНИЕ ЛОТКОВ ПОД УГЛОМ

Способ 1

Вырезаем

Соединяем и устанавливаем заглушку

Способ 2

Отрезаем лоток под 45°, места стыков промазываем герметиком

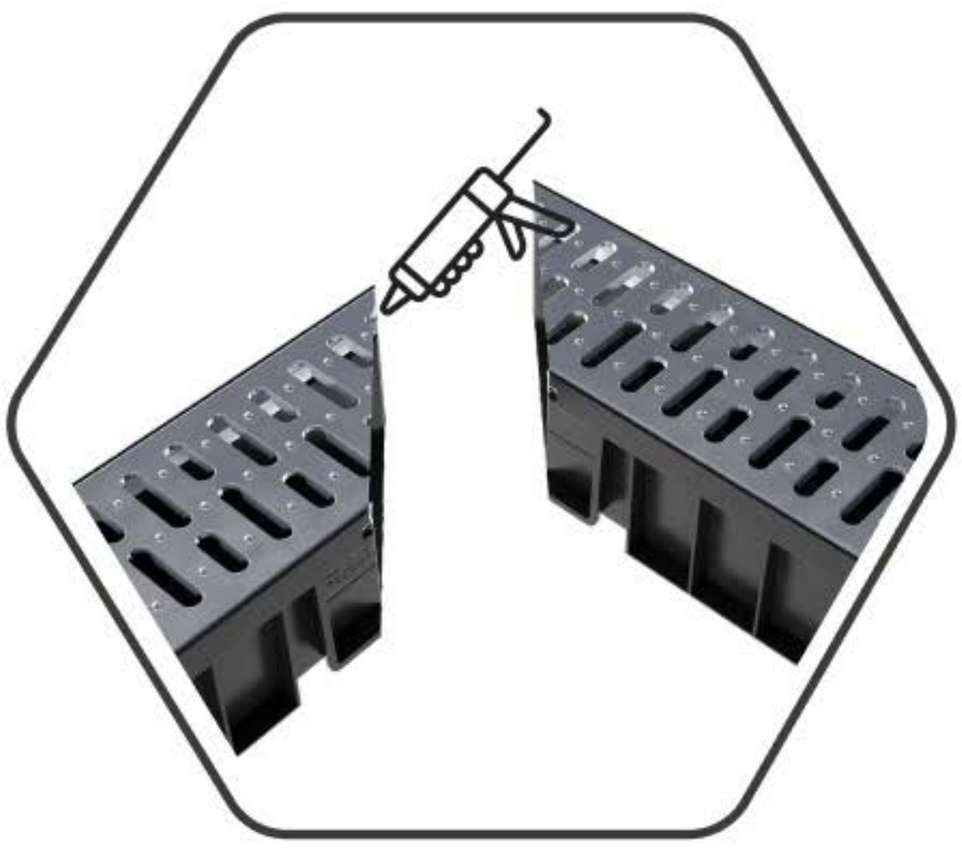

Стыкуем на герметик, фиксируем в бетонной обойме согласно инструкции монтажа

КАК ПРАВИЛЬНО СНЯТЬ РЕШЕТКУ С ЛОТКА LIGHT

Подденьте отверткой в месте пукли замка решетки

Опустите ручку отвертки, решетка выйдет из замка

*быстрее решетка снимается при одновременном поддевании у двух замков одновременно

МОНТАЖ ПЕРЕХОДНИКА ДЛЯ ЛОТКОВ GIDROLICA LIGHT

НА ТРУБУ Ф110 ММ

Вырежьте отверстие под выпуск.
Для монтажа приготовьте отвертку
и 2 самореза 2,5 х 13 мм

Соедините переходник
с лотком, совмещая отверстия
переходника и лотка под саморезы

Оденьте раструб трубы на переходник.
Труба и переходник вместе с лотком
устанавливаются в бетонную обойму,
согласно схемы монтажа

Завинтите саморезы,
как показано на рисунке

ОТВЕДЕНИЕ СОБРАННЫХ ВОД ИЗ ЛОТКОВ GIDROLICA LIGHT

A15

С ПРЕДВАРИТЕЛЬНОЙ ОЧИСТКОЙ ЧЕРЕЗ ПЕСКОУЛОВИТЕЛЬ

Находим сторону лотка
с пазом для соединения

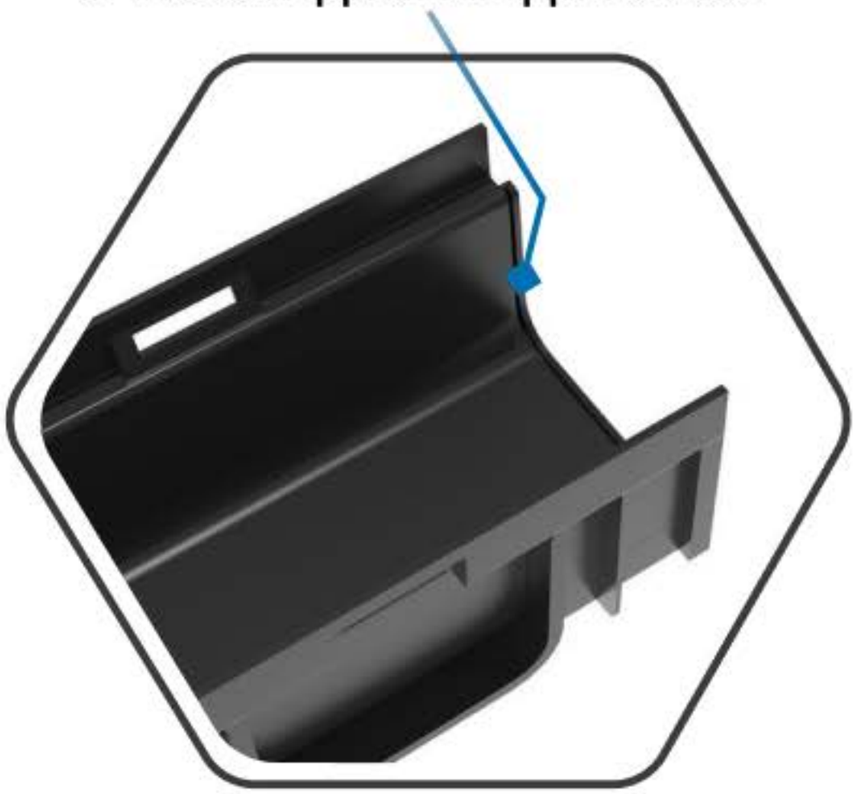

Сверху вниз заводим в лоток
фланец соединения пескоуловителя

Подключаем пескоуловитель
к трубе внешней канализации Ф110 мм

ПРОСТОЙ МОНТАЖ

ПРАВИЛЬНАЯ УСТАНОВКА ПРОДЛЕВАЕТ СРОК ЭКСПЛУАТАЦИИ

Обойма лотка - защита от движения грунта

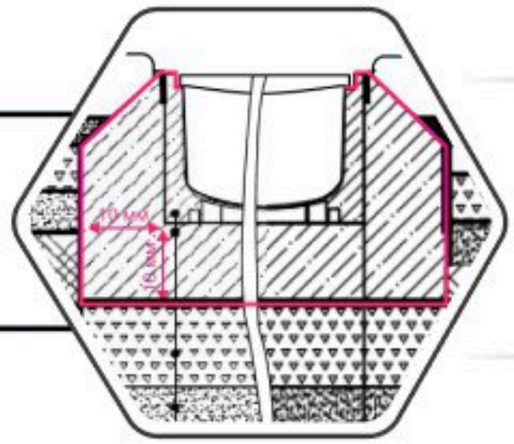

Лоток ниже уровня покрытия на 5мм - распределение нагрузки, ускорение оттока воды

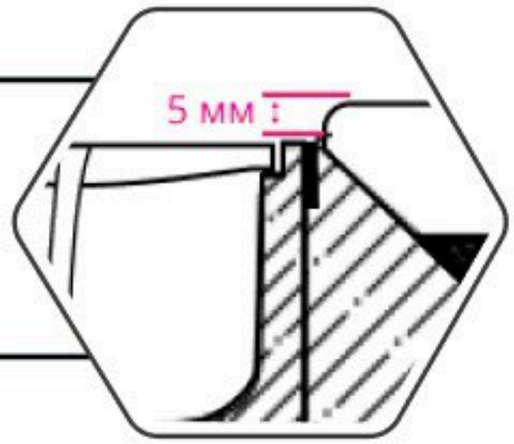

Технологический шов- продлевает срок эксплуатации

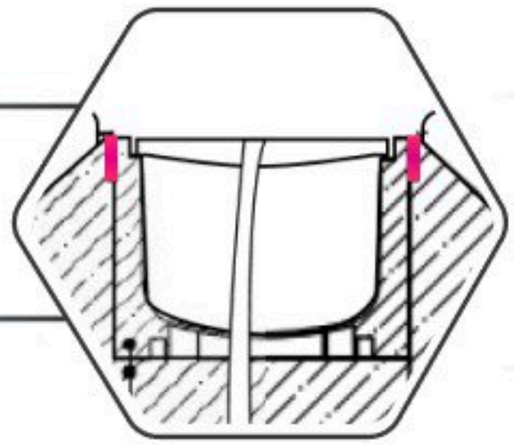

Компенсационный шов- долговечность и прочность бетонных соединений

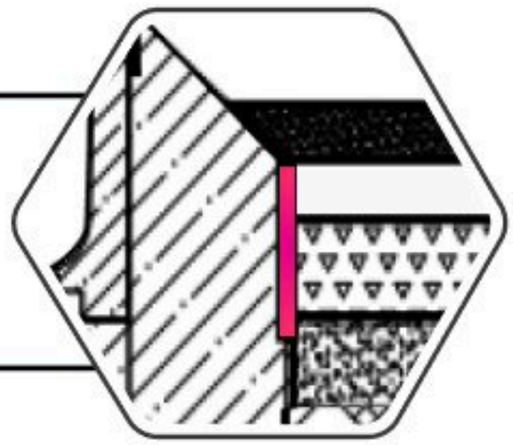

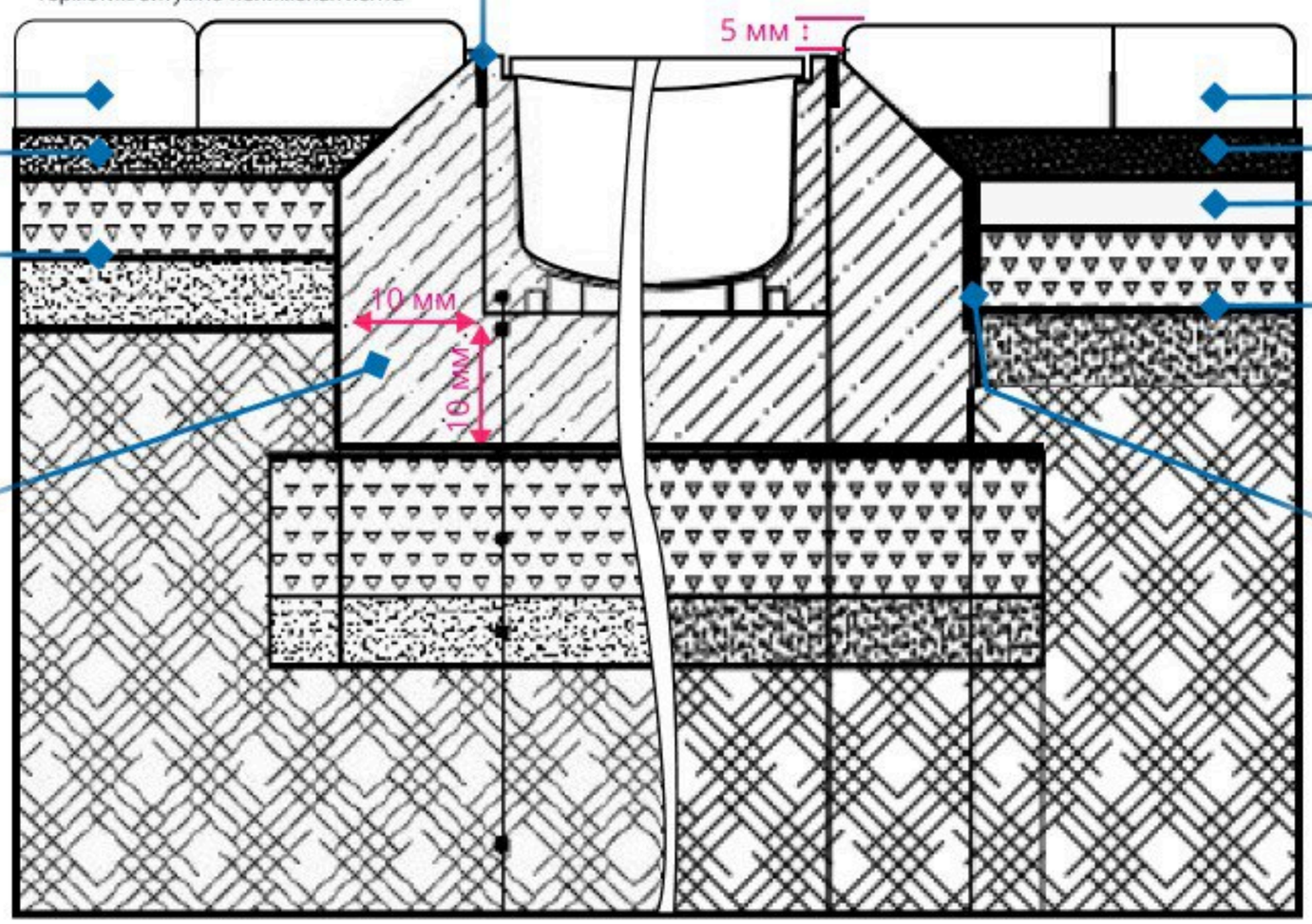

ПОВЕРХНОСТНОЕ ВОДООТВЕДЕНИЕ НА УЧАСТКЕ